北摂フォトロゲイニング2023

縮尺　1:25000
等高線間隔　10m

2023年12月3日（日）
北摂フォトロゲイニング2023
緊急連絡先 090-4299-2997（よこた）

地図記号凡例

- 等高線（10m間隔）
- 等高線（50m間隔）
- 道（太い⇔細い）
- 不明瞭な道の分岐
- トンネル
- 川
- 池
- 建物
- 鉄道
- 駅
- トイレ
- 自動車道（立入禁止）
- 磁北線
- 通行不可の道
- 立入禁止区域
- チェックポイント・点数
- スタート・フィニッシュ
- ゲート（開けたら閉めて必ず掛けがね・チェーンを掛ける）

美人湯 祥風苑
摂津峡 花の里温泉 山水館
創作銘菓 薩摩屋
Patisserie Yushin

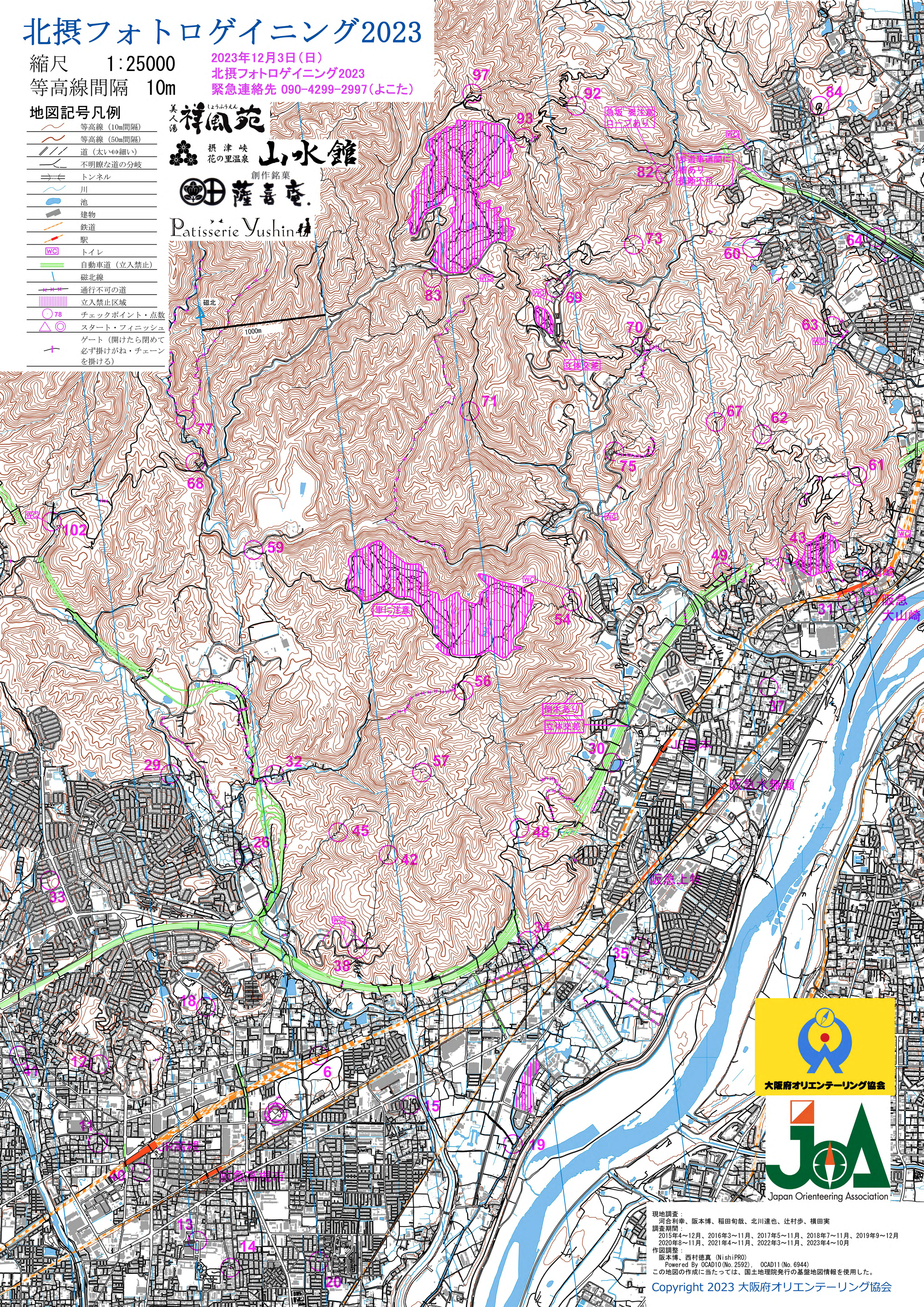

大阪府オリエンテーリング協会
Japan Orienteering Association

現地調査：
河合利幸、阪本博、稲田旬哉、北川達也、辻村歩、横田実
調査期間：
2015年4～12月、2016年3～11月、2017年5～11月、2018年7～11月、2019年9～12月
2020年8～11月、2021年4～11月、2022年3～11月、2023年4～10月
作図調整：
阪本博、西村徳真（NishiPRO）
Powered By OCAD10(No.2592)、 OCAD11(No.6944)
この地図の作成に当たっては、国土地理院発行の基盤地図情報を使用した。

Copyright 2023 大阪府オリエンテーリング協会